

ELENCO RELATORI

BARALIS Enrico
Dirigente Medico S.C. Radiodiagnostica
ASO "S. Croce e Carle" di Cuneo

BIANCHI Andrea
Dirigente Medico S.C. Medicina Nucleare
ASO "S. Croce e Carle" di Cuneo

BRAMARDI Fabio
Dirigente Medico S.C. Otorinolaringoiatria
ASO "S. Croce e Carle" di Cuneo

CASTELLINO Claudia
Dirigente Medico S.C. Ematologia
ASO "S. Croce e Carle" di Cuneo

CESARIO Flora
Dirigente Medico S.C. Endocrinologia
ASO "S. Croce e Carle" di Cuneo

CHIARLONE Matteo
Dirigente Medico S.C. Otorinolaringoiatria
ASO "S. Croce e Carle" di Cuneo

COMINO Alberto
Direttore Medico S.C. Anatomia Patologica
ASO "S. Croce e Carle" di Cuneo

FONTANA Alessandro
Medico di Medicina Generale
ASL CN 1 Cuneo

LERDA Walter
Dirigente Medico S.C. Otorinolaringoiatria
ASO "S. Croce e Carle" di Cuneo

MERLANO Marco
Direttore Medico S.C. Oncologia
ASO "S. Croce e Carle" di Cuneo

TESTA Francesco
Dirigente Medico S.C. Radiodiagnostica
ASO "S. Croce e Carle" di Cuneo

VIGNA TAGLIANTI Riccardo
Dirigente Medico S.C. Radioterapia
ASO "S. Croce e Carle" di Cuneo

VITIELLO Raffaele
Direttore S.C. Otorinolaringoiatria
ASO "S. Croce e Carle" di Cuneo

DESTINATARI DEL CONVEGNO

Medici di Medicina Generale e Medici Specialisti (Anatomo Patologi, Chirurghi Generali, Chirurghi Maxillo-Facciali, Ematologi, Endocrinologi, Medici Nucleari, Oncologi, Otorinolaringoiatri, Radiologi, Radioterapisti)

CREDITI FORMATIVI

E' stata inoltrata richiesta di accreditamento alla Commissione ECM della Regione Piemonte che ha assegnato n. 5 crediti per tutte le figure destinatarie dell'evento

RESPONSABILE SCIENTIFICO

Dr. Raffaele VITIELLO
Direttore Medico S.C. Otorinolaringoiatria
ASO "S. Croce e Carle" di CUNEO

SEGRETERIA SCIENTIFICA

Dr. Walter LERDA
Dirigente Medico S.C. Otorinolaringoiatria
ASO "S. Croce e Carle" di CUNEO

DIRETTORE DEL CORSO

Dr. Piergiorgio BENSO
Direttore Medico
S.C. Organizzazione Sviluppo Risorse Umane

SEGRETERIA ORGANIZZATIVA

S.C. Organizzazione Sviluppo Risorse Umane
A.S.O. "S. Croce e Carle" - Cuneo
Tel. 0171/616372 - fax 0171/616371
E-mail: ferrua.n@ospedale.cuneo.it

ISCRIZIONE

L'iscrizione è gratuita e dovrà essere effettuata entro il 20 maggio 2009 secondo le modalità di seguito indicate.

MODALITA' DI ISCRIZIONE

- Accedere al sito www.ecmpiemonte.it
- Aprire il link: **Iscrizioni online** (istruzioni)
- Aprire la tendina del campo "**eventi relativi al seguente organizzatore**",
- evidenziare **Azienda Ospedaliera "S. Croce e Carle"** e cliccare su **ricerca**
- Individuare il corso e cliccare sul simbolo 
- A schermata aperta cliccare sul simbolo 
- Compilare i campi richiesti a seconda se personale dipendente dal SSR regionale, convenzionato o esterno e cliccare su **iscriviti**.



A.S.O. "S. Croce e Carle"
Cuneo

con il Patrocinio di



organizza l'evento

Le masse latero-cervicali

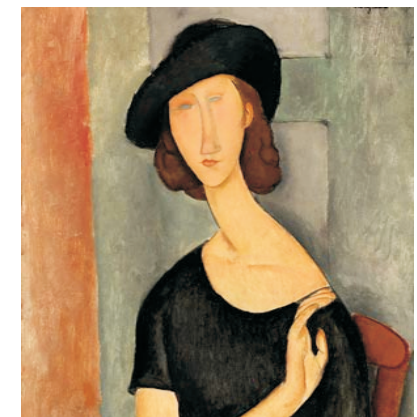

CUNEO
Sabato, 6 giugno 2009

SEDE DI SVOLGIMENTO
Ospedale Antonio Carle
Locali Formazione (2° piano)
via Carle, n. 25 - Frazione Confreria
CUNEO

PRESENTAZIONE

Le tumefazioni del collo rappresentano un quadro clinico di frequente riscontro sia da parte del medico di medicina generale, sia da parte di specialisti che si occupano a vario titolo della patologia del distretto cervico-cefalico.

L'iter diagnostico e terapeutico in questi casi può essere talvolta non agevole e deve prendere in considerazione una gamma di diagnosi differenziali molteplici e talvolta complesse.

Un comportamento affrettato può talvolta pregiudicare il buon fine della cura. L'approccio alle masse del collo deve perciò essere attento ed esaustivo e deve prevedere spesso un intervento multidisciplinare in cui il confronto e la collaborazione tra diverse figure professionali diventa fondamentale.

Scopo del presente evento formativo è quello di rappresentare un momento di confronto tra professionisti di diversa provenienza sulla proposta di un percorso diagnostico e terapeutico condiviso nell'approccio ai diversi quadri clinici che si manifestano attraverso la comparsa di una massa cervicale.

MATTINO

ore 8.45- 9.00

Saluti e presentazione della giornata
R. Vitiello

ore 9.00 - 9.15

Proposta di una flow-chart diagnostica
R. Vitiello

ore 9.15 - 9.30

Il ruolo del Medico di Medicina Generale
A. Fontana

ore 9.30 - 9.45

Inquadramento clinico ed eziopatogenesi delle masse linfonodali ed extralinfonodali
M. Chiarlone

ore 9.45 - 10.00

Il ruolo dell'ecografia e dell'agoaspirato
E. Baralis

ore 10.00 - 10.15

L'esame citologico
A. Comino

ore 10.15 - 10.30

L'imaging
F. Testa

ore 10.30 - 10.45

La PET
A. Bianchi

ore 10.45 - 11.00

Le patologie emolinfoproliferative
C. Castellino

ore 11.00 - 11.15

Le patologie della tiroide
F. Cesario

ore 11.15 - 11.30

Prime puntualizzazioni

11.30 - 11.45

La patologia linfonodale metastatica
W. Lerda

11.45 - 12.00

Il ruolo della radioterapia
R. Vigna Taglianti

12.00 - 12.15

Il ruolo della chemioterapia
M. Merlano

12.15 - 12.30

Il trattamento chirurgico dei linfonodi: linfadenectomia e neck dissection
F. Bramardi

12.30 - 13.00

Discussione

Pausa Pranzo

POMERIGGIO

ore 14.00 - 15.30

Presentazione di casi clinici
F. Bramardi - M. Chiarlone - W. Lerda

ore 15.30 - 16.45

Discussione e dibattito sulla proposta di flow-chart diagnostica e conclusioni
R. Vitiello

ore 16.45 - 17.00

Verifica gradimento ed apprendimento